威海康博尔生物药业有限公司软胶囊生产车间、贴剂车间竣工规划核实批后公布

建设单位（个人）	威海康博尔生物药业有限公司	建设位置	高区山海路东、兴山路南
建设项目名称	软胶囊生产车间、贴剂车间	发证日期	2023年6月12日
证号	核字第3710012023（高-工）002号	建设规模	15709.46平方米

区位位置图

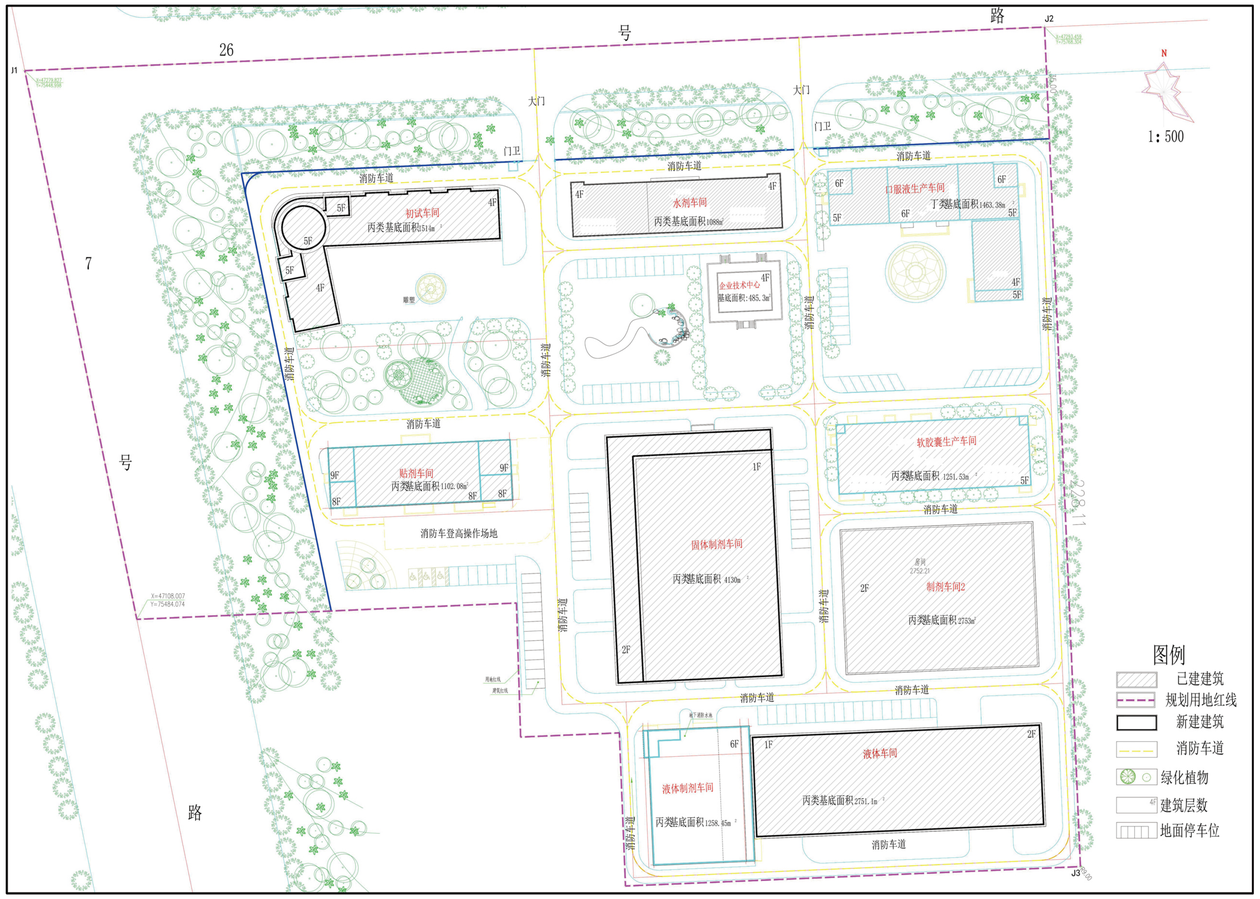

总平面图

威海康博尔生物药业有限公司软胶囊车间、贴剂车间竣工图

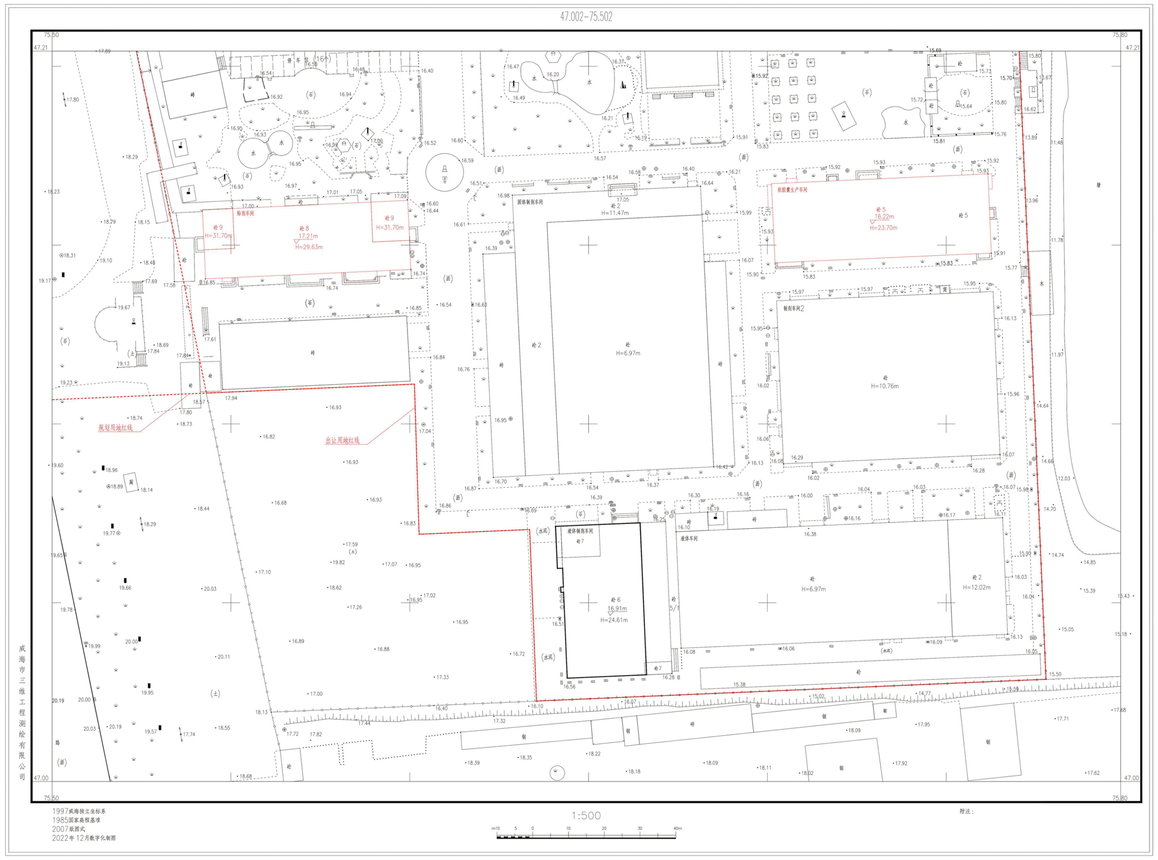

竣工图